



NAGATA

ADVERTISING NAGATA GROUP

長田広告グループ 会社案内

1 | 代表挨拶

長田広告グループは、1963年の創業以来、屋外看板広告を主力とする広告事業を通じ、事業主様、地権者様、自治体・商業施設様など多くの方々のご支援をうけ、成長してまいりました。この間、大型台風の到来や景観緑三法の施行、東日本大震災、コロナ禍による生活様式の変化など、さまざまな課題に直面しながらも、グループ従業員全員が力を合わせこれを乗り越えてまいりました。

私は、これからの25年は我々の想像を超えるような大きな変化が起こると考えています。この想像を超える変化の中で成長を続けていくためには、長田広告グループがこれまで培ってきた良き流れを踏襲し、上手く活かしながら、さまざまな変化に対応していくことが重要です。そのためにも、私たち一人ひとりが、これまでとは違う新たな視野と柔軟な発想を持ち、意識を改革し続けていくことが必要であると確信しています。

私たち長田広告グループは、広告業界における『ちょっととんがったリーディングカンパニー』を目指すとともに、先進的かつ個性的な『社会価値創造企業』へと飛躍します。

従業員一同、常にこの思いを胸に、力を尽くしてまいります。これからの長田広告グループにご期待ください。

長田 一郎



2 | 長田広告グループについて

■ 長田広告グループの新体制

2022年9月、長田広告グループは、長田ホールディングス株式会社、長田広告株式会社、そして、新設するNAGATA AGENT株式会社の3社体制となりました。長田広告グループは、広告業界における『ちょっととんがったリーディングカンパニー』、先進的かつ個性的な『社会価値創造企業』を目指しています。

今回の分社化は、長田広告グループにとって大きな変化です。新会社、NAGATA AGENT株式会社の「AGENT」という言葉には、「(変化・反応を生じさせる) 主体、手段」という意味もあります。この変化を成功へと導く化学反応の主体になろうという気持ちが込められています。

■ 安心・安全のためのワンストップサービス

長田広告グループでは「ロケーションの獲得・プランニング・提案・デザイン制作・コンテンツ制作・行政手続き・出力・設置工事・維持管理・撤去」までの広告掲出に係わるすべての工程を自社で対応しています。

特に屋外広告に関しては景観配慮、公衆危害の観点から規制があり、多くの場合は行政機関への手続きが必要ですし、また、消費者保護、青少年保護等の観点からデザインに関しても業種ごとのガイドラインや規制があり、これを遵守しなくてはなりません。そのため、クライアント様やロケーションオーナー様のご不安を解消するために、企画営業・施工管理・設計・クリエイティブ・広告法務などの各専門部門が連携して対応できる体制をとっています。



■ 全国につながるネットワーク

屋外広告媒体は、日本全国のいたる場所にあります。長田広告グループは、全国各地に営業所があり、それぞれの営業所が地域社会に貢献しています。主に大手クライアント様の営業窓口を担当する NAGATA AGENT 株式会社の Network 営業部では、全国各地で事業展開をされているクライアント様の要望を全国各地の営業所と連携して提案を行います。そして、看板の設置、維持管理、解約後の除却までの工程をすべてグループ内で行うことで、クライアント様の業務負担軽減にもお役立ちいただいております。また、クライアント企業様の CI（コーポレートアイデンティティ）や VI（ビジュアルアイデンティティ）を遵守し、ブランディング戦略を共に創り上げてまいります。

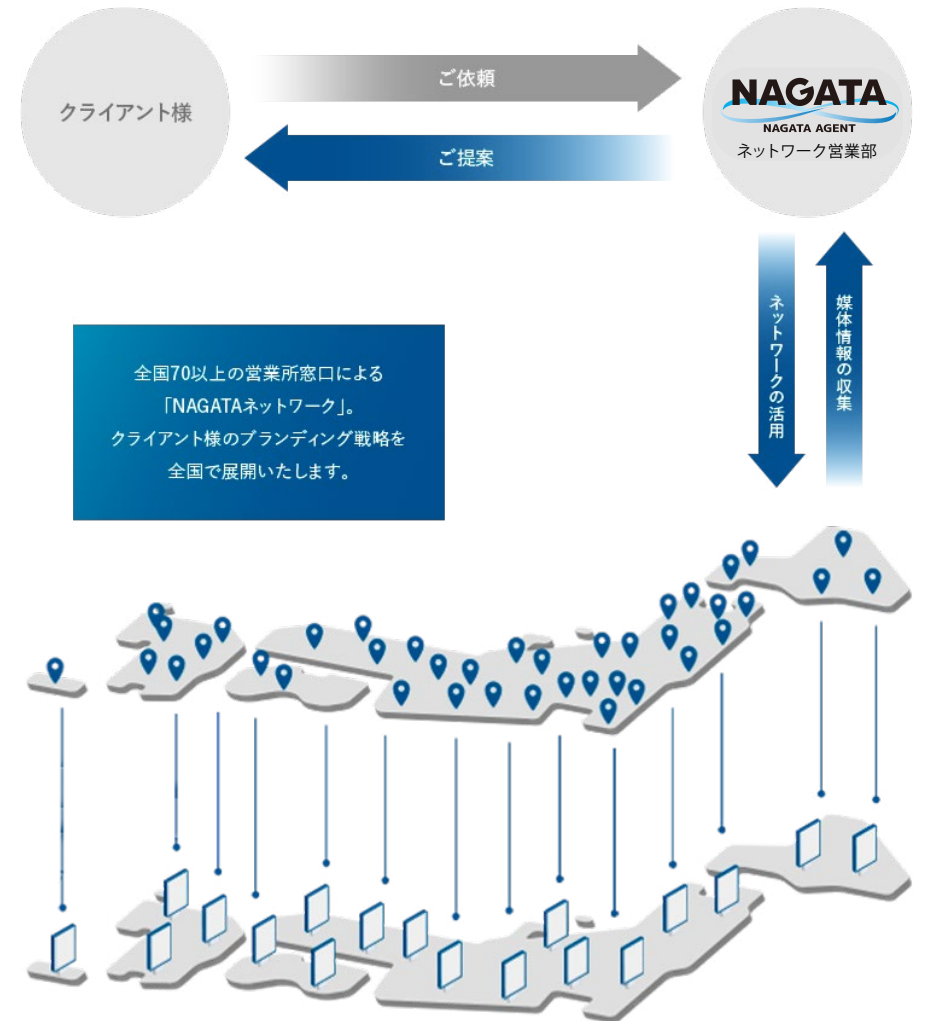

3 | サステナビリティ



■ 長田広告グループが目指すサステナビリティ

「過去を活かして、未来を読み取り、今を伝える。」これが私たちの使命です。長田広告グループは、企業として成長するだけでなく、国際社会の一員として、ステークホルダーの皆様と共に、広告事業を通じ社会課題の解決や全ての人々が幸せになるサステナブルな社会を実現します。

■ CSR への取り組み

私たちは、屋外看板やデジタルサイネージなどの広告媒体を通じて、地域に根差した広告の可能性を探求し続けてきました。国内外で「最適なロケーション・最適な伝え方・最適なつながり方」を広告主の皆様にご提案し、広告主様の想いを消費者に伝えて、その街を住みやすくします。事業を推進していく際には、従業員、顧客、取引先、仕入先、地域社会、消費者、自治体など多様なステークホルダーと良好な関係を保ち、法令順守はもちろんのこと、コーポレートガバナンスの向上に取り組み、環境への配慮も忘れません。

■ SDGs への取り組み

私たちは、広告事業の収益を「地域に必要な利便性の高い設備」や「地域の魅力を向上させる取り組み」に還元してきました。新たなコミュニケーションをカタチにし、インフラを整えながら事業を推進し、持続可能な社会を目指しています。例えば、自治体庁舎内などにあるデジタルサイネージは自治体が発信する情報を生活者に届ける役割を担っています。



4 | 屋外広告看板

■ 屋外広告看板とは

屋外の看板は人の行動を変化させるメディアです。

世界にたった1つの場所で、メッセージを発信する歴史あるメディアでありながら、新しい屋外看板の在り方をご提案いたします。

■ ロードサイン・野立て看板

強い集客ツールとして、街のシンボルとして、長期に渡って情報を提供し続ける広告メディア

幹線道路沿いにあるロードサインや、主要交差点などにある野立て看板は、店舗の存在を示し、その店舗への誘導に使われる広告メディアです。長期に渡って、その地域のシンボリックな存在になることも少なくありません。夏の暑い日も、風が強い日も、しっかりと役割を果たす看板は、文字通り、街の広告塔の役割を果たします。



■ ハイブリッドサイン

高輝度LEDビジョンを搭載した新型ロードサイン

ロードサインとLEDコミュニティビジョンの長所を組み合わせた新しいOOH (Out of home) メディアです。屋外広告看板は、購買行動の直前に情報を提供することにより高いリーセンシー効果が期待でき、このハイブリッドサインでは、LEDビジョンを追加することで、従来の看板ではできなかった表現が可能になりました。



■ LED コミュニティビジョン

街の主要ロケーションにあるLEDコミュニティビジョン

多くの人の目に触れる屋外にある大型LEDコミュニティビジョンは、動画を使って表現できるデジタルサイネージ看板です。地域を代表する場所で、従来の看板よりも高い表現力で広告訴求が可能なメディアです。視認性が高く日中でも見やすく、デジタルサイネージならではの高い表現力で、情報発信できるのが魅力です。



5 | デジタルサイネージメディア

■ デジタルサイネージ

当社のサイネージメディアの特徴は、滞留している場所にメディアを設置していることです。自治体庁舎内の窓口付近やショッピングモールのフードコートなどのロケーションの特性を活かして、広告主のメッセージを確実に届けます。

■ フードコートビジョン

フードコート内のお客様にしっかりと訴求できる広告媒体

全国の大型ショッピングモールのフードコートの柱や壁面に設置されたデジタルサイネージ。

ショッピング情報やイベント情報、自治体からのメッセージ、そして質の高い動画広告を放映するメディアです。



■ コミュニティビジョン

人生の節目で訪れる、生活の基盤となる場所にある広告媒体

自治体庁舎（市役所や区役所等）の住民窓口付近や市民病院の待合場所に設置されたサイネージ。

自治体からの情報や、広告主からの情報を放映するメディアです。



■ キャンパス TV

大学キャンパス内で、未来を担う大学生にターゲットを絞った広告媒体

全国各地にある大学構内の食堂や、購買にあるデジタルサイネージメディアです。キャンパスライフを楽しむ大学生に情報を届けることができる希少価値の高いメディアです。日々の学生生活で頻繁に利用する場所にあり、広告主様においては、高いフリークエンシーが期待できます。

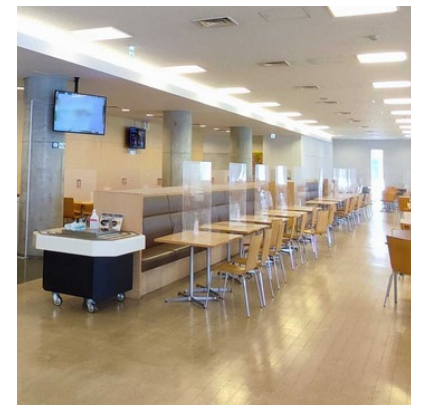

6 | インターネット広告

■ Web サイトやアプリケーションなどに表示される広告媒体

Web サイトやスマートフォンアプリなどに表示されるインターネット広告は、企業のマーケティング活動に欠かせない広告になっています。検索キーワードや配信地域でターゲットを絞り効果的に広告を配信することが可能です。

■ リスティング広告

検索するときに、入力したキーワードに応じて掲載される リスティング広告

リスティング広告は、検索する際に入力したキーワードに応じて掲載される広告です。検索結果に表示されるので、ユーザーの目に留まりやすく、顕在層に直接リーチできる効果的な広告です。

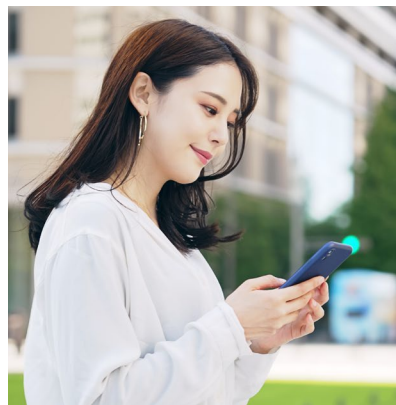

■ アドコンパス

購買層の位置情報をキャッチし、スマートフォンの無料アプリに配信する広告

スマートフォンのGPS 機能から位置情報を収集する技術と無料アプリへの広告配信技術を組み合わせた広告サービスです。位置情報で対象者を絞り不特定多数の方へ配信していく広告ですので、WEB上にチラシを撒くようなイメージでご活用いただけます。

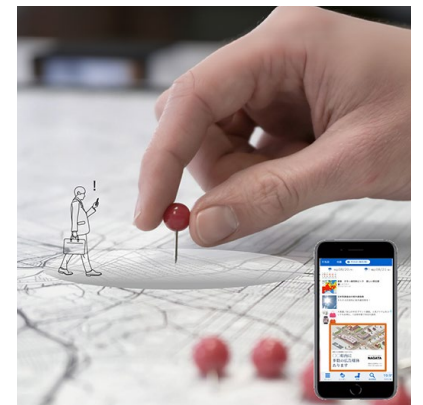

■ ディスプレイ広告

バナーにより、「知らない」から「知っている」に変える ディスプレイ広告

ディスプレイ広告は、提携サイトの広告枠にバナーで認知拡大を狙う広告です。画像を使用することができるので、視覚的に訴求することができ、潜在層に対して有効な広告です。



■ OMOコンサルテーション

オフラインとオンラインを融合した広告戦略 OMOコンサルテーション

OMO(Online Merges with Offline)とは、オフラインとオンラインを融合したマーケティング手法です。野立て看板の事業から創業した当社が、デジタルサイネージインターネット広告へと幅を広げたことにより、認知拡大から利用・購入の行動訴求の広告をワンストップでの対応が可能になりました。



■ SNS広告

広告にリアクションできる。一覧に溶け込んで掲載する SNS広告

SNS広告は、タイムラインなどの一覧表示に溶け込むように掲載し、認知拡大を狙う広告です。プロフィール情報などを利用して詳細にターゲットをしぼり、商品やサービスに関心を持つ可能性の高い人に広告を届けます。



■ WEBコンテンツ制作

「伝える」が大切。広告の一環としてのWEB サイト WEBコンテンツ制作

インターネットでの訴求にはWEBクリエイティブは不可欠です。バナーには屋外看板広告で培った短時間で認知させるクリエイティブ技術が活用されています。その他、WEBサイトの目的に応じて「伝える」ことを大切にしたWEBコンテンツを制作いたします。



7 | その他のメディア

■ 大阪市 広告付き観光案内板

O… Osaka : 大阪
 A… Advertising : 広告
 S… Sightseeing : 観光
 I… Information : 情報
 S… System : システム



関西圏の玄関口である大阪市。人の流れの起点となる場所を中心に、広告掲出可能な歩行者向け案内表示板を 200 カ所以上展開します。歩行者案内板の大きな役割の1つが、周辺案内と目的地への誘導です。わかりやすい周辺マップと誘導で、観光客および歩行者の利便性・周遊性に貢献します。さらに、すべての案内板でフリー Wi-Fi の利用と、USB 充電が可能。災害等による停電時には、自動でバッテリーに切り替え、人々の通信手段確保に備えます。掲載できる広告のタイプには、ポスタータイプ・デジタルポスタータイプがあります。

■ 名古屋駅前広告付き歩行者案内板

名古屋駅地区における「公共空間の活用を通じたまちづくり社会実験」の一環として当社が設置・維持管理をしている広告媒体のひとつに、地図が描かれた歩行者案内板があります。利便性が高く、社会的な意義のある広告媒体です。



■ 交通広告

通勤や通学で利用する 電車や駅を代表とする広告媒体

鉄道やバスなどの車両や、駅・バス停などの交通機関関連施設を利用した広告媒体は、古くからコミュニケーション媒体として認知されていますが、今もなお注目される主要なメディアです。



■ 郵便局広告

日本全国にある郵便局の広告媒体

日本全国で郵便サービスを行っている郵便局の屋内外の広告媒体です。複数の郵便局を選択してプロモーションにもご活用いただけます。



■ バス停留所上屋

広告を通じた街の環境整備に貢献できるメディアです。快適で安全な待合環境づくりにつながる広告付き上屋・ベンチ整備事業を、全国のバス停留所や病院で展開しています。維持管理まで責任を持って行うことで、スポンサーと地域住民の絆づくりに貢献します。



■ プロスポーツ関連メディア

国内には多くのプロスポーツチームが存在します。国内のスポーツエンターテインメントの場に、広告メディアを展開していく構想が始まっています。試合の前、プレーの合間といったタイミング、スタジアムやコート周辺の広告メディアの開発・販売などを進めています。



8 | 土地・建物の有効活用をお考えの方

■ 施工から撤去まで、私たちの想い

街に暮らす方々にとって住みやすい街づくりにご協力ください。看板設置に必要な申請手続きや工事、メンテナンスなどは当社で責任をもって行いますので、地権者様に負担をおかけいたしません。

施工 しっかりとした安全面重視の施工

屋外広告看板は、台風の時の強風にも耐えるしっかりとした強度が必要です。強度面は、一級建築士により計算された設計となっており、国が定めた風速基準に沿って、台風等の自然災害も想定し考えた設計となっています。その図面をもとに、技能資格を持った工事スタッフが豊富な経験を生かし施工しています。屋外に設置されるものだからこそ、妥協は許しません。

管理 安心と安全を継続させるためのメンテナンス実施

媒体の管理は、設置から18ヶ月、36ヶ月の定期メンテナンスを軸に、各自治体の求める定期更新へも対応しています。万が一の事故や被害に対しても、最優先で対応しています。また、台風等の自然災害時には、全国24時間体制で管理を行っており、緊急時には全国の工事スタッフが対応しますので、ご安心下さい。メンテナンスを充実させることが、安全と安心の継続につながります。屋外に設置されるものだからこそ、妥協は許しません。

撤去 撤去後も安心な原状復帰

ご契約の終了後には、契約前の状態まで原状復帰に努めます。支柱部分やコンクリート部分など全てを取り除き、埋め戻しを行います。契約前の状態に戻しますので、ご安心してお任せください。技能資格を持った工事スタッフが豊富な経験を生かし施工しています。屋外に設置されるものだからこそ、妥協は許しません。

■ 設置から撤去まで



設置前



設置後



撤去後

このようなことでお困りの方は、ぜひ
長田広告グループまでお問い合わせください

- 駐車場の空いたスペースを有効活用したい
- ビルやマンションの屋上や壁面を有効活用したい
- 土地の一部が残っているため広告を出したい
- 看板を設置したものの広告主が決まらない

9 | 長田広告グループ概要

長田広告グループは、長田ホールディングス株式会社、長田広告株式会社、NAGATA AGENT 株式会社で構成する屋外広告看板事業を主力事業とする、総合広告会社です。

社名 長田ホールディングス株式会社

代表者 代表取締役社長 長田 一郎
 役員 取締役 前田 有起
 取締役 宮本 慶孝
 取締役相談役 服部 孝志
 社外監査役 酒谷 宜幸

所在地 〒496-0045
 愛知県津島市東柳原町五丁目5番地1

事業内容 グループ各社の管理統括、財務管理、経営指導

社名 長田広告株式会社

代表者 代表取締役会長 長田 一郎
 役員 代表取締役社長 高林 勝治
 常務取締役 徳永 昌司
 取締役 鈴木 正義
 社外監査役 酒谷 宜幸

所在地 〒496-0045
 愛知県津島市東柳原町五丁目5番地1

事業内容 総合広告業、広告媒体開発、広告事業契約
 広告制作、広告の運営管理

【グループ会社】

株式会社よかよかねっと

福岡県福岡市中央区赤坂1丁目15番21号(宝ビル5F)

株式会社総合企画

長崎県長崎市元船町12-1(プレス大波止ビル4F)

株式会社 Seven-Promotion

愛知県名古屋市中村区名駅4丁目2番28号名古屋第二埼玉ビル3階

社名 NAGATA AGENT 株式会社

代表者 代表取締役会長 長田 一郎
 役員 取締役副会長 徳永 昌司
 代表取締役社長 山本 純平
 取締役 小村 春一
 取締役 松岡 正和
 社外監査役 酒谷 宜幸

所在地 〒496-0045
 愛知県津島市東柳原町五丁目5番地1

事業内容 総合広告業、広告代理販売、顧客対応

10 | 営業所一覽

■ 北海道

札幌営業所	北海道札幌市東区東苗穂 6 条 2 丁目 13-31 TEL : 011-789-7077
旭川営業所	北海道旭川市大町 1 条 15 丁目 307-23 TEL : 0166-50-2200
函館営業所	北海道函館市昭和 4 丁目 24-2 1A TEL : 0138-42-8061
苫小牧営業所	北海道苫小牧市拓勇東町 7 丁目 7-45 TEL : 0144-53-0500
帯広営業所	北海道帯広市大通南 16 丁目 12-1 センターシティ 5 1F TEL : 0155-20-2000

■ 東北

青森営業所	青森県青森市大字浜田字豊田 156-8 TEL : 017-762-4711
八戸営業所	青森県八戸市石堂 4 丁目 14 番 12 号 TEL : 0178-21-2311
秋田営業所	秋田県秋田市川尻町字大川反 233 番 255 TEL : 018-863-2601
盛岡営業所	岩手県紫波郡矢巾町広宮沢第 11 地割 506-9 TEL : 0198-26-3411
一関営業所	岩手県一関市寿町 12-9 TEL : 0191-31-6770
山形営業所	山形県山形市流通センター 2 丁目 11-1 TEL : 023-624-0003
仙台営業所	宮城県仙台市宮城野区中野一丁目 3-11 TEL : 022-387-8377
郡山営業所	福島県郡山市大槻町字北ノ林 7-1 TEL : 024-952-2883
いわき営業所	福島県いわき市好間町中好間字下川原 20-3 アベビル 2F TEL : 0246-36-1540

■ 関東

栃木営業所	栃木県佐野市堀米町 484-1 TEL : 0283-24-2736
宇都宮営業所	栃木県宇都宮市平出工業団地 43-181 TEL : 028-683-3880
水戸営業所	茨城県水戸市千波町 1971-1 TEL : 029-305-8488
土浦営業所	茨城県土浦市虫掛東 3367-2 TEL : 029-823-7330
群馬営業所	群馬県前橋市東善町 70-4 TEL : 027-280-8681
埼玉営業所	埼玉県春日部市緑町 2 丁目 1-28 TEL : 048-737-9136
熊谷営業所	埼玉県行田市持田 2 丁目 3-25 TEL : 048-553-5381
西埼玉営業所	埼玉県入間市宮寺字宮ノ台 4142 TEL : 04-2935-0711
千葉営業所	千葉県千葉市稲毛区山王町 347-17 TEL : 043-424-6848
松戸営業所	千葉県松戸市六高台 1 丁目 106 TEL : 047-311-6231
多摩営業所	東京都町田市金森東 2 丁目 11 番 35 号 TEL : 042-710-1751
埼玉営業所	東京都板橋区赤塚新町 2 丁目 3-1 オープン赤塚ビル 2F TEL : 03-5968-5311
バス事業課	東京都千代田区大手町 2-2-1 新大手町ビル 6F TEL : 03-3278-7325
メディアクリエイション課	東京都千代田区大手町 2-2-1 新大手町ビル 6F TEL : 03-3278-7324
媒体管理課	東京都千代田区大手町 2-2-1 新大手町ビル 6F TEL : 03-3278-7339
交通事業課	東京都千代田区大手町 2-2-1 新大手町ビル 6F TEL : 03-3278-7335
C S 事業課	東京都千代田区大手町 2-2-1 新大手町ビル 6F TEL : 03-3278-7325
D S 事業課	東京都千代田区大手町 2-2-1 新大手町ビル 6F TEL : 03-3278-7326

Network 営業部	東京都千代田区大手町 2-2-1 新大手町ビル 6F TEL : 03-3278-7321
スポーツ事業課	東京都千代田区大手町 2-2-1 新大手町ビル 6F TEL : 03-3278-7321
IT 広告事業推進室	東京都千代田区大手町 2-2-1 新大手町ビル 6F TEL : 03-3278-7334
湘南営業所	神奈川県平塚市中堂 14-18 TEL : 0463-20-6070

■ 北信越

新潟営業所	新潟県新潟市中央区姥ヶ山 4 丁目 15-26 TEL : 025-287-4130
長岡営業所	新潟県長岡市石動南町 42-5 TEL : 0258-47-6550
長野営業所	長野県長野市篠ノ井岡田 515-4 TEL : 026-299-5251
富山営業所	富山県富山市萩原 504-2 TEL : 076-429-6122
金沢営業所	石川県金沢市示野中町 2 丁目 118 TEL : 076-260-8212
福井営業所	福井県福井市福 1 丁目 2915 小林ビル 202 TEL : 0776-34-6355

■ 東海

岐阜営業所	岐阜県岐阜市北一色 3 丁目 7-6 TEL : 058-248-5141
尾張営業所	愛知県津島市宇治町小船戸 97 番地 1 TEL : 0567-26-5257
名古屋営業所	名古屋市中村区名駅 4 丁目 2 番 28 号 名古屋第二埼玉ビル 3 階 TEL : 052-589-8601

人事総務部	名古屋市中村区名駅4丁目2番28号 名古屋第二埼玉ビル8階 TEL：052-533-3533
DC事業部	名古屋市中村区名駅4丁目2番28号 名古屋第二埼玉ビル3階 TEL：052-571-5775
国際事業部	名古屋市中村区名駅4丁目2番28号 名古屋第二埼玉ビル3階 TEL：052-589-2525
郵便局広告課	名古屋市中村区名駅4丁目2番28号 名古屋第二埼玉ビル3階 TEL：052-589-4554
事務開発支援部	名古屋市中村区名駅4丁目2番28号 名古屋第二埼玉ビル3階 TEL：052-533-3535
小牧営業所	愛知県小牧市小木東2丁目157 TEL：0568-76-1700
尾張旭営業所	愛知県尾張旭市南原山町石原93-2 TEL：0561-53-6969
三河営業所	愛知県安城市安城町亀山4-2 TEL：0566-76-9935
豊橋営業所	愛知県豊川市住吉町1丁目47 TEL：0533-86-6111
知多営業所	愛知県東海市高横須賀町御亭53-1 SYビル3F TEL：0562-39-3450
浜松営業所	静岡県浜松市中央区和田町522-3 TEL：053-469-5251
静岡営業所	静岡県焼津市塩津254-8 TEL：054-627-5575
沼津営業所	静岡県沼津市大諏訪640 TEL：055-924-7833

■ 近畿

四日市営業所	三重県四日市市野田2丁目2-37 TEL：059-333-3133
松阪営業所	三重県松阪市上川町字小物坪1654-1 TEL：0598-28-7888

滋賀営業所	滋賀県守山市伊勢町501-1 TEL：077-581-1788
京都営業所	京都府京都市伏見区横大路下三栖山殿町54-1 TEL：075-605-0077
大阪営業所	大阪府堺市北区南花田町359-4 TEL：072-250-6611
摂津営業所	大阪府摂津市鳥飼上3丁目20-46 TEL：072-650-5100
大阪事務所	大阪市淀川区西中島5丁目13-9 新大阪MTビル1号館3階 TEL：06-6303-3010
奈良営業所	奈良県磯城郡田原本町大字鍵字松本123-5 TEL：0744-33-6681
兵庫営業所	兵庫県加古川市加古川町河原字寺前123-1 TEL：079-424-0841
阪神営業所	兵庫県川西市久代3丁目22-11 TEL：072-755-8771

■ 中国

鳥取営業所	鳥取県鳥取市南隈881番地 サウスIII203 TEL：0857-31-0635
松江営業所	島根県松江市東出雲町意宇南4丁目1番2 TEL：0852-52-6990
岡山営業所	岡山県岡山市北区平野640 TEL：086-903-1500
福山営業所	広島県福山市山手町1丁目16-30 TEL：084-951-9535
広島営業所	広島県安芸郡府中町千代1-10-101 TEL：082-508-1135
山口営業所	山口県防府市大字浜方272-14 TEL：0835-25-1050

■ 四国

高松営業所	香川県高松市郷東町796番地158 TEL：087-882-0673
高知営業所	高知県高知市介良乙1118-1 TEL：088-878-7677

■ 九州・沖縄

久留米営業所	福岡県久留米市山川追分1丁目5-5 TEL：0942-43-0766
北九州営業所	福岡県北九州市八幡東区東田1丁目6-3 TEL：093-663-0300
福岡営業所	福岡県福岡市博多区豊1丁目9-24 TEL：092-476-5858
長崎営業所	長崎県長崎市元船町12-1 フレス大波止ビル8F TEL：095-818-4522
佐世保営業所	長崎県佐世保市湊町2-13 宝第一ビル6F TEL：095-623-0108
熊本営業所	熊本県熊本市西区上代3丁目2-1 TEL：096-325-5011
大分営業所	大分県大分市下郡中央3-3-7 TEL：097-567-7711
宮崎営業所	宮崎県宮崎市花ヶ島町立毛1021-2 TEL：0985-35-5611
鹿児島営業所	鹿児島県霧島市隼人町住吉1584 TEL：0995-44-7151
沖縄営業所	沖縄県宜野湾市伊佐4丁目2-15 TEL：098-942-2702
那覇営業所	沖縄県那覇市国場979-4 ビュアセブンスII102 TEL：098-833-8510

長田広告グループ

NAGATA